

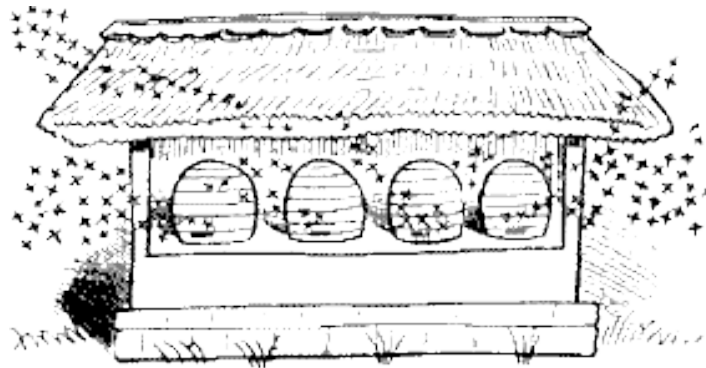

Trachtenband für Honigbienen – die wichtigsten Bienenweiden



Honigbienen benötigen über das ganze Bienenjahr hinweg Nahrung. Der Fachausdruck hierfür nennt man Trachtenband. Die nachfolgende Aufstellung gibt einen Überblick über Bienenblütopflanzen. Ergänzt durch Hinweise, ob die Früchte der Pflanzen auch als Wildfrucht (WF) genutzt werden können und ob die Pflanzen Vogelnährgehölz (VN) oder Vogelschutzgehölz (insbesondere als Nistplatz) geeignet sind. Pflanzen für eine Mischhecke sind mit MH gekennzeichnet.

Pflanze	Blütezeit Monate	Qualität*		WF	VN	VS	MH
		Nektar	Pollen				
Erle	02 - 03	---	++				
Haselnuss	02 - 03	---	++	x			x
Schneeglöckchen	02 - 03	xx	xx				
Kornelkirsche	03 - 04	++	++		x		x
Lerchensporn	03 - 04	++	+				
Pappeln, Silber- und Schwarzpappel	03 - 04	---	++				
Weiden	03 - 04	+++	+++				
Kirschen, inkl. Wildkirschen	04	+++	+++				
Vogelkirsche	04	+++	+++	x	x		x
Birnen, inkl. Wildpflanzen	04 - 05	++	++				
Feldahorn	04 - 05	++	0				
Kastanie, Roßkastanie	04 - 05	++	++				
Löwenzahn	04 - 05	++	++				
Mirabellen	04 - 05	++	++				x
Myrobalane, Kirschpflaume	04 - 05	++	++	x	x		x
Raps	04 - 05	++	++				
Spitzahorn	04 - 05	++	++				
Schlehen	04 - 05	++	++	x	x	x	x
Stachelbeere	04 - 05	++	++				
Felsenbirne	04 - 06	++	0	x	x		x
Himmelsleiter	04 - 09	+++	+++				
Kaiserkrone	05	++	++				
Äpfel inkl. Wildpflanzen	05 - 06	+++	+++				
Bergahorn	05 - 06	+++	++				
Faulbaum	05 - 06	++	++		x		x
Eberesche, Vogelbeere	05 - 06	++	++	x	x		x
Goldnessel	05 - 06	++	0				

*Qualitätsstufen: 0 = gering, + = mäßig, ++ = gut, +++ = sehr gut



Trachtenband für Honigbienen – die wichtigsten Bienenweiden

Pflanze	Blütezeit Monate	Qualität*		WF	VN	VS	MH
		Nektar	Pollen				
Mispel	05 - 06	+++	+++				
Roter Hartriegel	05 - 06	++	0		x		x
Quitten	05 - 06	++	++				
Schwarzer Holunder	05 - 06	+	++	x	x		x
Weißdorn	05 - 06	++	++	x	x	x	x
Storchschnabel	05 - 08	++	++				
Wiesensalbei	05 - 08	+++	0				
Himbeere	05 - 07	+++	++				x
Kuckuckslichtnelke	05 - 07	+++	+++				
Brombeere	05 - 08	++	++	x	x	x	x
Hornklee, Hopfenklee	05 - 09	+++	0				
Steinklee	05 - 09	+++	+++				
Bärenklau	05 - 10	++	0				
Borretsch	05 - 10	++	++				
Phacelia, Büschelschön	05 - 10	+++	++				
Thymian	05 - 10	++	0				
Weißklee	05 - 10	++	++				
Wiesenflockenblume	05 - 10	+++	+				
Robinien, falsche Akazie	06	+++	++				
Sommerlinden	06	++	0				
Eßkastanie	06 - 07	++	++	x			
Fenchel	06 - 07	+++	+				
Gelbsenf	06 - 07	++	++				
Hundsrose	06 - 07	+	+				x
Salbei	06 - 07	++	---				
Winterlinden	06 - 07	+++	0				
Blutweiderich	06 - 09	++	++				
Buchweizen	06 - 09	++	++				
Rotklee	06 - 09	++	++				
Besenheide	06 - 10	+++	0				
Natternkopf	06 - 10	++	0				
Kornblume	07 - 08	++	++				
Beinwell	07 - 09	+	0				
Disteln	07 - 09	++	+				
Dost	07 - 09	++	++				
Malven	07 - 09	++	0				
Oregano	07 - 09	+++	+				
Silphie	07 - 09	++	++				
Stockrosen	07 - 09	++	0				
Wegwarte	07 - 09	++	++				
Wilder Wein	07 - 09	0	++		x		
Ysop	07 - 09	+++	0				
Sonnenblumen	07 - 10	++	++		x		
Astern	08 - 10	++	++				
Efeu	09 - 10	+	+		x	x	

*Qualitätsstufen: 0 = gering, + = mäßig, ++ = gut, +++ = sehr gut