

# Jahresbericht 2003

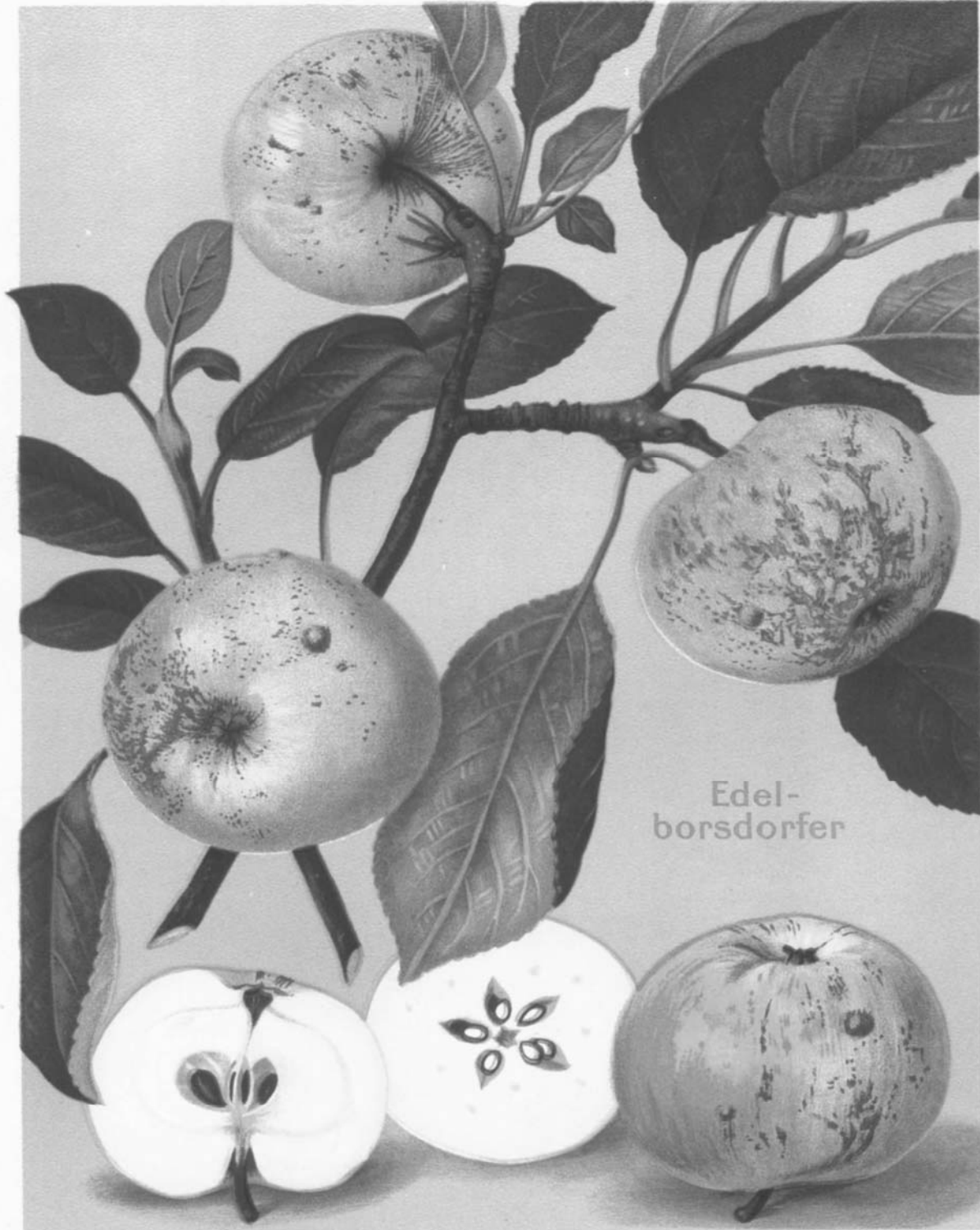

## Liebe Mitglieder, Freunde und Förderer der BUND-Ortsgruppe Lemgo,

auch 2003 war für die BUND-Ortsgruppe Lemgo wieder ein Jahr mit vielen Aktivitäten. Ich danke deshalb allen BUND-Aktivisten, die sich im Amphibien- und Vogelschutz, bei der Biotoppflege oder im administrativen Bereich eingesetzt haben. Allen Mitgliedern und Förderern sei dafür gedankt, dass sie den BUND durch ihre Mitgliedschaften und Spenden ideell und finanziell unterstützt haben.

Ich darf in diesem Zusammenhang daran erinnern, dass nur ein mitgliedsstarker Verband das nötige politische Gewicht hat, um die Interessen des Umwelt- und Naturschutzes erfolgreich durchzusetzen. Gerade in wirtschaftlich schwierigen Zeiten gerät der Umwelt- und Naturschutz schnell ins Abseits bzw. muss als Sündenbock für eine verfehlte Wirtschafts- und Sozialpolitik der letzten Jahrzehnte herhalten. Mühevoll erreichte Umweltstandards werden schnell wieder in Frage gestellt oder sogar abgebaut. Deshalb bitte ich alle, dieser Gefahr durch noch stärkeres Engagement entgegenzutreten. – Wir pflanzen weiterhin unser Apfelbäumchen!

**Hans-Eckhard Buschmeier**

Impressum



Streuobstwiese Lindenhaus

Herausgeber:

Bund für Umwelt und Naturschutz Deutschland  
 Landesverband Nordrhein-Westfalen e.V. (BUND NW)  
**BUND-Ortsgruppe Lemgo**

Oberer Steinbrink 8, 32657 Lemgo

☎ 05266/679 <> e-mail buschmeier.kirchheide@web.de

**Spendenkonto:** Nr. 122 044 Sparkasse Lemgo BLZ 482 501 10 (= Kto. BUND-Förderverein)

V.i.S.d.P.: Hans-Eckhard Buschmeier

Titelbild: Apfelsorte „Edelborsdorfer“ (Bilder aus „Deutschlands Obstsorten“, „Obst in Westfalen“, Privatfotos und teilweise Quellen unbekannt)

**Jahresbericht 2003**

# I. Naturschutzarbeit

## 1. Amphibienschutz

Die Amphibienschutzmaßnahmen wurden von der BUND-OG Lemgo koordiniert und durchgeführt. Der Aufbau der Krötenschutzzäune erfolgte durch das Kreisstraßenbauamt in **Trophagen** und **Wiembeck** am 13.02.03 (Abbau am 29.04.03) und in **Wahmbeck** durch das Tiefbauamt der Stadt Lemgo. In **Vossheide** wurden auf einer wenig befahrenen Nebenstraße nur Kontrollgänge vorgenommen. In Trophagen konnte das seit Beginn der Schutzmaßnahmen im Jahre 1984 bisher beste Ergebnis (**802 Erdkröten** und **32 Molche**) erfasst werden. In Wiembeck wurde die Anzahl der Tiere nicht festgehalten. Bedingt durch schlechten Zaunzustand (wegen des regen Baufahrzeugverkehrs im Rahmen der Südumgehungsbaustelle wurde der Zaun mehrfach beschädigt) konnten in Wahmbeck nur **51 Erdkröten** und **2 Molche** erfasst werden. Auf dem **Tipp** in Leese erfolgte wegen der hier vorkommenden großen Molchpopulation für die Nachtstunden (20.00 – 5.00 Uhr) eine Sperrung durch entsprechende Beschilderungen.

Aus der **Anlage 1** (Seite 8) ergeben sich die **Kartierungsergebnisse** der Jahre 1984 – 2003.



Ernst Sundermann mit Erdkröte



## 2. Vogel-, Fledermaus- und Insektenschutz

Die Kontrollergebnisse bei der Säuberung der Nistkästen im Stadtwald und in den Betreuungsgebieten der BUND-OG Lemgo wurden auf Kartierungsblättern festgehalten. Etliche Kästen – vornehmlich die aus Holz – sind beschädigt bzw. abgängig, so dass sich die Anzahl von ursprünglich 250 auf rd. **200 Kästen** reduziert hat. Ersatzbeschaffungen sind deshalb erforderlich. Begünstigt durch das gute Wetter im letzten Jahr war die Belegungsquote recht hoch. Einige Nistkästen wurden von Bienen, Hornissen, Hummeln und Wespen bewohnt. Das im Jahre 2002 in der Streuobstwiese Lindenhaus errichtete „Wildbienenhotel“ wurde bereits gut frequentiert.

Der neue BUND-Nistkasten



### 3. Biotopschutzmaßnahmen

#### 3.1 Hecken

##### Lemgo-Brake-Lindenhaus

Die Feldhecken im südlichen Bereich und in der Nähe der Wohnbebauung wurden in Teilabschnitten (insgesamt rd. 85 m) auf den Stock gesetzt und das Schnittgut an Ort und Stelle eingebracht (Fortführung der Maßnahme aus 2002). Die übrigen in den Randbereichen der Streuobstwiese vorhandenen Hecken wurden, soweit sie in die Wiesenbereiche eingewachsen waren, zurückgeschnitten. Mit dem Obstbaumschnittgut wurden die vorhandenen Benjes-Hecken ergänzt und teilweise erneuert. Das dickere Schnittgut wurde als Brennholz verwertet.

Die Früchte der verschiedenen Heckenpflanzen dienen den Tieren als Nahrung und die Steinhäufen vor der südlichen Hecke als willkommener Unterschlupf.



Früchte am Schneeball

Steinhäufen vor Feldhecke



#### 3.2 Kopfweiden

Eine Pflege der im Betreuungsgebiet **Zur langen Grund in Lemgo-Welstorf** vorhanden Kopfweiden ist für das Jahr 2005 einzuplanen, da die Bäume, die teilweise unter einer Hochspannungsleitung stehen, bereits wieder eine beträchtliche Höhe erreicht haben. Auch die Kopfweiden im Bachbereich Welstorf (Grundstück Maris) sind in den nächsten Jahren wieder zu schneiden.

Alte Kopfweiden



#### 3.3 Streuobstwiesen

##### Lemgo-Kirchheide-(Sportplatz), Lemgo-Welstorf, Lemgo-Matorf

##### Baumpflege

Ein Teil der jungen Obstbäume wurde beschnitten (Erziehungsschnitt). Durch die Anlage von drei Regenrückhaltebecken in der Obstwiese Kirchheide sind einige Bäume eingegangen. Hier müssen Ersatzpflanzungen eingefordert werden.

## Lemgo-Brake-Lindenhaus

### Baumpflege

An mehr als zehn alten Obstbäumen wurden Pflege- und Erhaltungsmaßnahmen durchgeführt. Außerdem wurden Erziehungs- und Auslichtungsschnitte an über 100 jungen Obstbäumen vorgenommen. Die gegen Weidewieverbiss an den jungen Obstbäumen angebrachten Drahtosen wurden kontrolliert und teilweise ergänzt. Ein im Sturm umgefallener Jungbaum wurde im Juni unter Einsatz eines Pkw's wieder aufgerichtet und stabilisiert.

### Obsternte

2003 war, begünstigt durch das schöne Wetter, ein gutes Apfeljahr. Am 26. September haben interessierte BUND-Mitglieder den Eigenbedarf an Lagerobst gedeckt. Für die Mostgewinnung konnte einen Tag später ein von der Firma Ebert gestellter Großanhänger mit rd. 70 Ztr. gefüllt und zur Mosterei Becker in Lüdenhausen gebracht werden. Insgesamt waren an beiden Tagen rd. 50 Personen in Aktion.

### Wiesenpflege

Die Wiesenpflege durch Schafbeweidung in Verbindung mit der festen Umzäunung hat sich sehr gut bewährt. Allerdings ist darauf zu achten, dass der Verbisschutz an den jungen Obstbäumen intakt ist, weil die Schafe liebend gerne Obstbaumrinde fressen.

Im südlichen Zaunbereich wurden im März 2003 drei Übersteigmöglichkeiten angebracht.



Beweidung mit Schafen

### Infotafeln

Die am Durchgangsweg angebrachten kleinen Obstsorten-Schautafeln sind durch die Witterung stark beschädigt worden. Es sollen deshalb Tafeln aus wetterfestem Holz aufgestellt werden. Die Info-Wand konnte 2003 leider nicht mehr fertiggestellt werden. Neuer Termin voraussichtlich April 2004.

### Apfelbestimmung

Die von dem bekannten Pomologen Hans-Joachim Bannier aus Bielefeld im Herbst 2003 begonnene Apfelsortenbestimmung wurde am 19.09.2003 vor Ort fortgesetzt. Bis auf 5 sind nun 42 Apfelsorten bestimmt und in dieser Broschüre abgebildet worden (siehe Titelbild und Anlagen 3, 4a – 4e). Außerdem wurden sie in den Bestandslisten festgehalten.

### Historie

Die vom BUND betreute Obstwiese geht vermutlich auf das 16. Jahrhundert zurück. Dies hat Willi Hennebrüder aus Archiven und alten Schriften herausgefunden und mit weiteren Informationen zur Streuobstwiese Lindenhaus in einem kleinen Info-Blatt zusammengestellt (kann bei Interesse angefordert werden).

## II. Informationsarbeit

### 1. Info-Stände

- ◇ Fehlanzeige

### 2. Aktionen ◇ Beratungen ◇ Exkursionen ◇ Vorträge

- ◇ Mai/Juni 03: Biesterberg: Riesenbärenklaus-Beseitigung und Nachtfalter-Beobachtungen mit H. Retzlaff (Gemeinschaftsaktionen Alt Lemgo, BUND, NABU).
- ◇ 15.05.03: Video-Film über **Kraniche** auf dem Darß.
- ◇ 21.09.03: Radtour mit Grillnachmittag der BUND-OG Lemgo (Route: Lemgo, Lieme, Hagen, Waddenhausen, Holzhausen, Leese, Lemgo) unter Leitung von Dr. Wilhelm Tekolf.
- ◇ 26./27.09.03: Obsterntetage der BUND-OG Lemgo in der Streuobstwiese Lindenhaus.
- ◇ 31.10.03: Video-Film über den richtigen **Obstbaumschnitt**.
- ◇ 2003: umfangreiche Literatursammlung über **alte Obstsorten** durch Willi Hennebrüder mit über 1.000 Sorten.

### 3. Versammlungen ◇ Sitzungen

- ◇ 15.05.03: Durchführung der 13. ordentlichen **Mitgliederversammlung** der **BUND-OG** Lemgo im Kastanienhaus in Lemgo.
- ◇ 2003: Gemeinsame Treffen der anerkannten **Naturschutzverbände** zwecks Unterschutzstellung des Biesterberg-Geländes.
- ◇ 01-12/02: Regelmäßige Monatsversammlung der BUND-OG Lemgo in der **Gaststätte Friesenstube, Mittelstr. 124, Lemgo** (= jeden letzte Donnerstag im Monat ab 20.00 Uhr).
- ◇ 2003: Teilnahme an den Treffen der **BUND-KG Lippe** = Fehlanzeige.

Riesenbärenklaus oder  
Herkulesstaude



## III. Sonstiges

1. Beteiligung an Planverfahren (§ 29 BNatSchG) u.a.
  - ◇ **Straßenplanung Brake-Bunsenstr., Liebigstr., Residenzstr.)**
  - ◇ **Linienbestimmungsverfahren Westumgehung II**
  - ◇ **Bebauungsplan Lemgo-Waterfohr**
  - ◇ **Bebauungspläne Lemgo-Pahnsiek – Ecke Detmolder Weg**
  - ◇ **Umlegung Wasserleitung NSG „Begatal“**
  
2. Landschaftswacht
  - ◇ Gestellung eines Landschaftswächters für den **Bezirk 11.1** (Kirchheide, Matorf, Brüntorf, Lüerdissen und Teilbereiche von Entrup).
  
3. BUND-Ausflug
  - ◇ Der traditionelle Familienausflug der BUND-OG Lemgo fand am 21.09.03 statt. Unter der bewährten Organisation und Leitung von Dr. Wilhelm Tekolf gingen diesmal 16 Teilnehmer mit dem Fahrrad auf Tour (Route: Lemgo, Lieme, Hagen, Waddenhausen, Holzhausen, Leese, Lemgo). Bei sonnigem Wetter wurde anschließend in gemütlicher Runde gegrillt und geklönt.
  
4. Förderverein
  - ◇ Der seit 1988 bestehende und vom Finanzamt Lemgo als gemeinnützig anerkannte Förderverein der Ortsgruppe Lemgo im BUND NW e.V. (BUND-Förderverein) hat auch in 2003 wieder für die rechtliche und finanzielle **Handlungsfähigkeit** der BUND-OG Lemgo gesorgt. Hierfür herzlichen Dank.

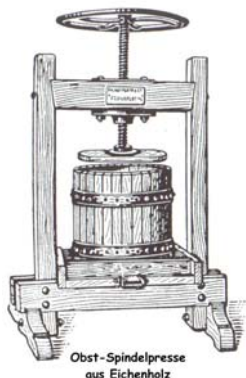

Obst-Spindelpresse  
aus Eichenholz

Obstspindelpresse aus Eichenholz

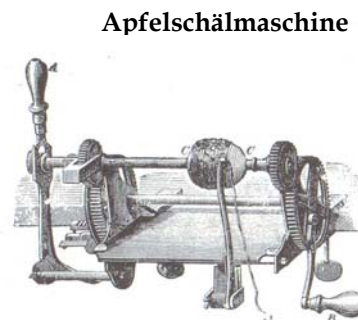

Apfelschälmaschine

Apfelschälmaschine

# Amphibienschutz 1984 - 2003

lfd Nr	Art Gebiet/Jahr	Berg- molch	Faden- molch	Kamm- molch	Teich- molch	Molche insges.	Erd- kröte	Gras- frosch	Laub- frosch	Feuer- salam.	Blind- Bl.-Schle
<b>1. LE-Leese</b>											
'84		220	8	94	67	389	14	0	4	0	0
'85		286	83	338	334	1.041	14	3	3	0	0
'86		343	56	315	422	1.136	10	1	4	0	0
'87		426	49	366	297	1.138	7	1	4	0	0
'88		555	53	560	517	1.685	8	7	3	0	0
'89		308	33	181	181	703	8	5	2	1	0
'90*		28	10	92	99	229	4	2	1	1	0
'91*		138	11	131	63	343	4	0	0	0	0
'93*		22	2	8	21	53	0	2	0	0	0
'95*		145	1	103	18	267	0	1	0	0	0
'92*, '94*, '96* bis '03*											
*) Keine Erfassung oder nur an einigen Tagen für Kontrollzwecke, da Straßensperrung in den Nachtstunden!											
<b>2. LE-Trophagen</b>											
'85 - '86		13	0	0	6	51	1142	5	0	0	1
'87 - '88		28	0	0	15	43	621	1	0	0	0
'89 - '90		62	0	0	11	73	973	2	0	0	0
'91 - '92						26	422	5	0	0	0
'93						57	415	15	0	0	0
'94						1	374	0	0	0	0
'95						20	622	0	0	0	0
'96						13	462	0	0	0	0
'97						35	352	0	0	0	0
'98						19	204	0	0	0	0
'99						8	363	0	0	0	0
'00						7	218	0	0	0	0
'01						8	421	0	0	0	0
'02						7	356	0	0	0	0
'03						32	802	0	0	0	0
<b>3. LE-Voßheide</b>											
'96		18	0	0	56	74	714	5	0	0	0
'97*		0	0	0	15	15	147	0	0	0	0
'98*						19	366	0	0	0	0
'99* - '03*						7	113	0	0	0	0
*) '99 bis '03 keine Erfassung, sonst nur für Kontrollzwecke, da wenig befahrene Nebenstraße!											
<b>4. LE-Wahmbeck</b>											
'87 - '88						57	507	58	0	0	0
'89 - '90						10	434	16	0	0	0
'91 - '92						7	404	20	0	0	0
'93 - '94						15	673	64	0	8	0
'95						3	372	17	0	0	0
'96						38	381	10	0	0	0
'97						5	455	15	0	0	0
'98						3	319	0	0	0	0
'99						10	529	0	0	0	0
'00						0	229	0	0	0	0
'01						4	508	0	0	0	0
'02						1	65	0	0	0	0
'03						2	51	0	0	0	0
<b>5. LE-Wahmbeckerheide</b>											
'85						3	325	32	0	0	0
'86							584	0	0	0	0
'87 ff keine Schutzmaßnahmen und Erhebungen											
<b>6. LE-Wiembeck</b>											
'85						4	352	17	0	0	0
'86*						14	121	63	0	0	0
'91*						4	121	0	0	0	0
'92*						0	112	55	0	0	0
'93*						5	161	6	0	0	0
'94*						0	65	62	0	0	0
'95*						0	75	4	0	0	0
'87 - '90 u. '96 - '03 = Schutzmaßnahmen ohne Erhebungen											
*) Erhebungen nur unvollständig!											
<b>Summen 1984 - 2003:</b>		2.592	306	2.188	2.122	<b>7.684</b>	<b>15.930</b>	<b>494</b>	<b>21</b>	<b>10</b>	<b>1</b>

# Vorstand & Arbeitskreise

<b>Vorsitzender:</b>	Hans-Eckhard Buschmeier	Oberer Steinbrink 8	32657 Lemgo
<b>Stellvertreter:</b>	Siegmond Gedeon	Schererstr. 8	32657 Lemgo
<b>KassiererIn:</b>	Angelika Rabe	Auf dem Berge 8	32657 Lemgo
<b>Beisitzer:</b>	Ernst-Friedrich Edler	Krügerkamp 20 A	32657 Lemgo
<b>Kassenprüfer:</b>	Margarita Stuckenbrok	Kl. Spiegelberg 16	32657 Lemgo
	Christiane von Nordheim	Wiembecker Str. 3	32657 Lemgo

**AK Verkehr / § 29-Stellungnahmen**

AK-Leiter:  
Hans-Eckhard Buschmeier  
Oberer Steinbrink 8, 32657 Lemgo  
☎ 05266/679

**AK Biotopbetreuung I  
Voßheide**

AK-Leiter:  
Werner Rabe u. Dieter Buschmeier  
Auf dem Berge 8, 32657 Lemgo  
☎ 05261/88297

**AK Abfall und Recycling**

AK-Leiter:  
Ernst-Friedrich Edler  
Krügerkamp 20 A, 32657 Lemgo  
☎ 05261/88495

**AK Biotopbetreuung II  
Brüntorf-Kirchheide-Matorf-Welstorf**

AK-Leiter:  
Hans-Eckhard Buschmeier  
Oberer Steinbrink 8, 32657 Lemgo  
☎ 05266/679

**AK Wasser**

AK-Leiter:  
Siegmond Gedeon  
Schererstr. 8, 32657 Lemgo  
☎ 05261/15098

**AK Biotopbetreuung III  
Brake-Lindenhaus**

AK-Leiter:  
Ernst-Friedrich Edler  
Krügerkamp 20 A, 32657 Lemgo  
☎ 05261/88495

**AK Amphibien**

AK-Leiter:  
Hans-Eckhard Buschmeier  
Oberer Steinbrink 8, 32657 Lemgo  
☎ 05266/679

**AK Biotopbetreuung IV  
Hörstmar u.a.**

AK-Leiter:  
Siegmond Gedeon  
Schererstr. 8, 32657 Lemgo  
☎ 05261/15098

**AK Vogel-, Insekten und  
Fledermausschutz**

AK-Leiter:  
Dieter Buschmeier  
Voßheider Str. 156, 32657 Lemgo  
☎ 05261/88367

**AK Informationsarbeit  
Info-Material, Info-Stände u.a.**

AK-Leiter:  
Willi Hennebrüder  
Liebigstr. 92A, 32657 Lemgo  
☎ 05261/970975

# Betreuungsgebiete des BUND

Belegenheit	Biotopart	seit	Arealgröße
LE-Brüntorf	Hecken- u. Feldgehölz mit Bruchwald u. Bach	1985	13.000 m <sup>2</sup>
LE-Voßheide	Wiese mit Tümpel	1985	2.000 m <sup>2</sup>
LE-Voßheide	Feuchtwiese mit Teich u. Bach	1989	15.000 m <sup>2</sup>
LE-Voßheide	Feuchtwiese mit Bruchwäldchen u. Bach	1992	17.800 m <sup>2</sup>
LE-Welstorf	Steuobstwiese	1988	12.300 m <sup>2</sup>
LE-Welstorf	Sumpfwiese	1988/94	5.800 m <sup>2</sup>
LE-Welstorf	Bachsenke mit Bruchwald u. Heckenbestand	1990	2.500 m <sup>2</sup>
LE-Brake-Lindenhaus	Verwildertes Parkgelände	1989	11.300 m <sup>2</sup>
LE-Brake-Lindenhaus	Steuobstwiese mit Heckenbestand	1989	24.300 m <sup>2</sup>
<b>Gesamtfläche</b>			<b>104.000 m<sup>2</sup></b>

Adams Apfel

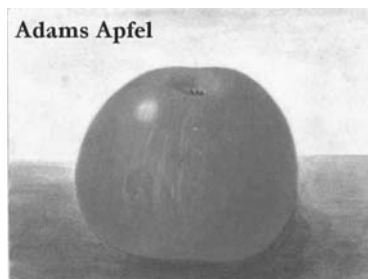

Apfel aus Croncels



## Streuobstwiesen des BUND

Belegenheit	Obstbaumbestände (Stand 2003)						
Obstwiese	Pflanzjahr	Apfel	Birne	Pflaume	Kirsche	Walnuss	Gesamt
LE-Lindenhaus	Altbestand ~1925	82	0	14			96
	Herbst 1989	22		7		5	34
	Frühjahr 1990	1	16		18		35
	Herbst 1990	46	9	10			65
	Frühjahr 1991	9	3	2			14
	Frühjahr 1994	4					4
	Frühjahr 1995	5					5
	<b>Zwischensumme Lindenhaus:</b>		<b>169</b>	<b>28</b>	<b>33</b>	<b>18</b>	<b>5</b>
LE-Welstorf	Altbestand	20					20
	Frühjahr 1988	12	5	2	5		24
	Frühjahr 1990			1			1
	Frühjahr 1994	1		1			2
	Frühjahr 1995	2					2
<b>Zwischensumme Welstorf:</b>		<b>35</b>	<b>5</b>	<b>4</b>	<b>5</b>	<b>0</b>	<b>49</b>
LE-Kirchheide	Frühjahr 1992	31	21	16	10	9	87
	Herbst 1992	3	1	3	1		8
	Frühjahr 1993	11	1	0	4		16
	Frühjahr 1994	37	10	7	9		63
	Herbst 2000	24	5	5	11	1	46
<b>Zwischensumme Kirchheide:</b>		<b>106</b>	<b>38</b>	<b>31</b>	<b>35</b>	<b>10</b>	<b>220</b>
<b>Gesamtbestand:</b>		<b>310</b>	<b>71</b>	<b>68</b>	<b>58</b>	<b>15</b>	<b>522</b>

## Alte Apfelsorten der Streuobstwiese Lindenhaus



**Biesterfelder Renette**



**Boikenapfel**

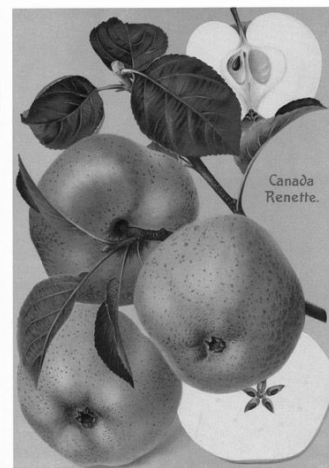

**Canada Renette**



**Champagner Renette**



**Coulon Renette**



**Cox Orangen Renette**



**Danziger Kantapfel**



**Damason Renette**



**Dülmener Rosenapfel**

## Alte Apfelsorten der Streuobstwiese Lindenhaus



**Eifeler Rambur**



**Extertaler Katzenkopf**

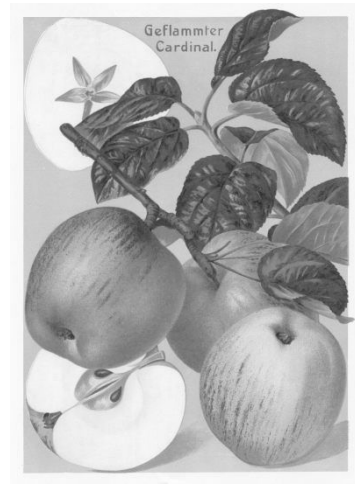

**Geflammtter Kardinal**

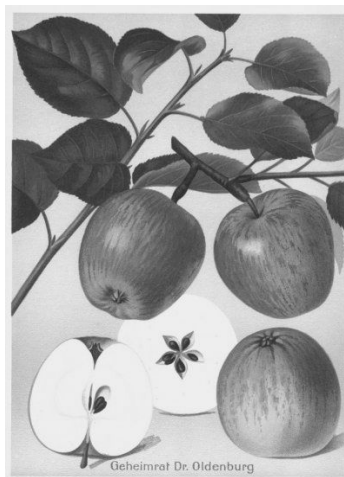

**Geheimrat Dr. Oldenburg**



**Gelber Bellefleur**



**Gelber Edelapfel**



**Gewürzluikenapfel**

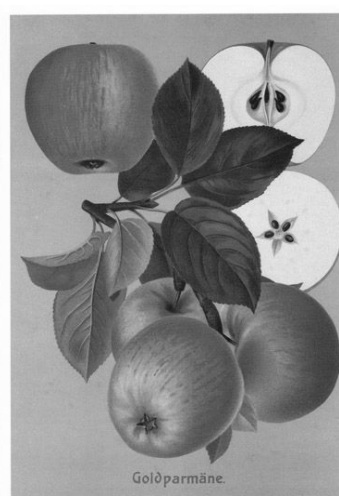

**Goldparmäne**



**Gravensteiner**

## Alte Apfelsorten der Streuobstwiese Lindenhaus



**Ingrid Marie**



**Jacob Lebel**



**Jakob Fischer**



**Kaiser Wilhelm**

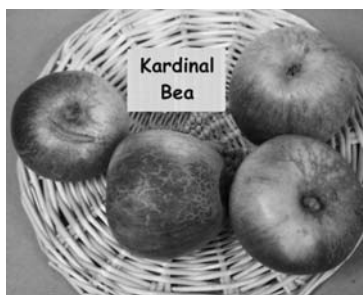

**Kardinal Bea**



**Lanes Prince Albert**

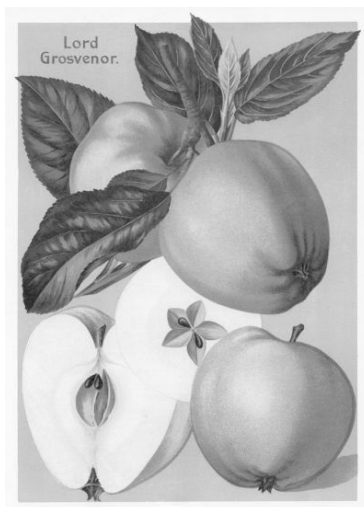

**Lord Grosvenor**



**Luxemburger Renette**



**Mautapfel**

## Alte Apfelsorten der Streuobstwiese Lindenhaus

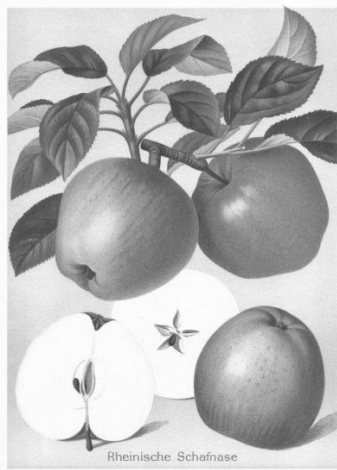

**Rheinische Schafsnase**



**Rheinischer Bohnapfel**



**Rheinischer Krummstiel**



**Rote Sternrenette**



**Roter Boskoop**



**Roter Eiserapfel**



**Schöner von Boskoop**

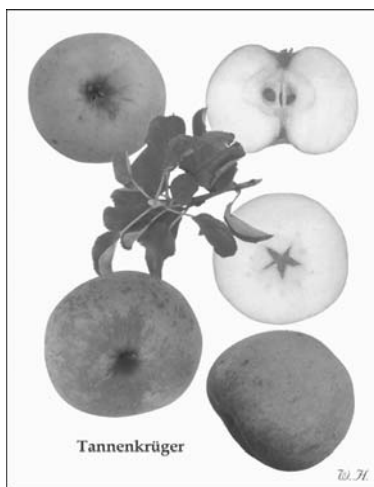

**Tannenkrüger**



**Tiefblüte**

# Alte Apfelsorten der Streuobstwiese Lindenhau



Westfälischer Gülderling



Winterglockenapfel



Wöbers Rambour



### Anschlußmitglieder zur Familien-Mitgliedschaft

Ehegatte: \_\_\_\_\_

Vor- und Zuname

Geburtsdatum / Beruf

Kind 1: \_\_\_\_\_

Vor- und Zuname

Geburtsdatum

Kind 2: \_\_\_\_\_

Vor- und Zuname

Geburtsdatum

Kind 3: \_\_\_\_\_

Vor- und Zuname

Geburtsdatum

Bei Ver-  
wendung  
als Postkarte  
bitte  
frankieren.  
Danke!



**Bund für Umwelt und Naturschutz  
Deutschland e. V. (BUND)  
BUND-Ortsgruppe Lemgo  
Oberer Steinbrink 8**

**32657 Lemgo**

# **BUND** **weil Natur eine Lobby braucht**



**Der Bund für Umwelt und Naturschutz Deutschland e. V. (BUND) hat schon viel zur Rettung unserer natürlichen Lebensgrundlagen getan. Wenn heute auch in Politik und Wirtschaft Umweltschutz kein Fremdwort mehr ist, so ist das auch ein Verdienst der Arbeit des BUND. Aber gerade in der heutigen Zeit werden viel zu oft wirtschaftliche Interessen über den Schutz unserer natürlichen Lebensgrundlagen gestellt. Damit sich das ändert, braucht die Natur eine starke Lobby. Der BUND vertritt die Lobby der Natur!**



## **BUNDmitgliedschaft**

**Hiermit erkläre ich meinen Beitritt zum Bund für Umwelt und Naturschutz Deutschland e.V. (BUND) zu folgendem Jahresbeitrag (die Mitgliedschaft im jeweiligen Landesverband ist enthalten):**

- |  |            |  |         |
|--|------------|--|---------|
| <input type="radio"/> Einzelmitglied.....                    | 50,-- €    | <input type="radio"/> Beitrag für Auszubildende.....                                   | 16,-- € |
| <input type="radio"/> Familie (Kinder bis 16 Jahre).....     | 65,-- €    | (Schüler/innen, Student/innen, Azubis)   |         |
| <input type="radio"/> Mitglied auf Lebenszeit (einmalig).... | 1.550,-- € | <input type="radio"/> Reduzierter Beitrag .....  | 16,-- € |
| <input type="radio"/> Vereine, Körperschaften, Firmen        |            | (Erwerbslose, Kleinrentner, Alleinerziehende, Kinder)                                  |         |
| (nach bes. Vereinbarung; mindestens 130,-- €)                |            | <input type="radio"/> Freiwilliger zusätzlicher Beitrag für die BUND-Europaarbeit..... | 55,-- € |

**Ich bin damit einverstanden, dass mein Beitrag jährlich von meinem Konto abgebucht wird:**  
(Diese Ermächtigung erlischt durch Widerruf oder mit meinem Austritt aus dem BUND)

\_\_\_\_\_  
Geldinstitut / Ort

\_\_\_\_\_  
Konto-Nr.

\_\_\_\_\_  
Bankleitzahl

\_\_\_\_\_  
Vor- und Zuname

\_\_\_\_\_  
Geburtsdatum

\_\_\_\_\_  
Straße / Haus-Nr.

\_\_\_\_\_  
PLZ / Wohnort

\_\_\_\_\_  
Beruf

\_\_\_\_\_  
Datum / Unterschrift

(Angaben zu Familienmitgliedern bitte auf der Rückseite dieses Blattes vermerken.)

**Bitte ausfüllen und senden an: BUND-OG LEMGO, Oberer Steinbrink 8, 32657 Lemgo (Danke!)**